



Der Kinderschutzbund
Bezirksverband
Frankfurt am Main

Stellenbesetzungsplan **2023**

Stand: **06.12.2023**

Angebot	Verbund	Kostenstelle(n)
Übersicht DKSB Verein		
Zentrale Dienste / Geschäftsstelle		11000 12000
Beratungsstelle	Hilfe, Beratung, Schutz bei Gewalt	21000 ff
Vormundschaften	Hilfe, Beratung, Schutz bei Gewalt	22000 ff
Safe im Recht	Hilfe, Beratung, Schutz bei Gewalt	23000
Babylotse	Frühe Hilfen und Prävention	31000 ff
Starke Eltern - Starke Kinder	Frühe Hilfen und Prävention	32000
Elterntelefon	Frühe Hilfen und Prävention	33000
Familiennetzwerk im Stadtteil	Frühe Hilfen und Prävention	34000 ff
Kinderlotse	Frühe Hilfen und Prävention	36000
Family House	Frühe Hilfen und Prävention	37000
Orangerie und Netzwerk Kinderarmut	Kulturelle Bildung und Lobby	41000 ff

Stellenbesetzungsplan

DKSB Gesamt

06.12.2023

Dienstart	Anteil DKSB	Stellenanteile			Wochenstunden			Anmerkung
		SOLL	IST	DIFF	SOLL	IST	DIFF	
Geschäftsführung	2,42%	1,00	1,00	0,00	40,0	40,0	0,0	
Verwaltung	9,15%	3,78	3,25	-0,53	151,0	130,0	-21,0	
ÖA / Fundraising	2,79%	1,15	1,15	0,00	46,0	46,0	0,0	
Fachl. Entwicklung	2,42%	1,00	1,00	0,00	40,0	40,0	0,0	Besetzung zum 1.7.23
Angebotsleitung	13,08%	5,40	4,98	-0,43	216,0	199,0	-17,0	Kinderlotse
Beratung/Päd	56,33%	23,25	17,35	-5,90	930,0	694,0	-236,0	Vormundsch.+Careleaving, Orangerie (1.5.)
Beratung/Jur	2,42%	1,00	1,00	0,00	40,0	40,0	0,0	
Pädagogik/Therapie	4,15%	1,71	0,80	-0,91	68,5	32,0	-36,5	
Hauswirtschaft	2,57%	1,06	0,20	-0,86	42,5	8,0	-34,5	
FSJK	4,66%	1,93	1,93	0,00	77,0	77,0	0,0	
Summen	100%	41,28	32,65	-8,63	1651,0	1306,0	-345,0	
Anzahl Mitarbeitende		61,0	51,0		61,0	51,0		

Geschäftsstelle	16,78%
<i>Geschäftsführung</i>	2,42%
<i>Verwaltung</i>	9,15%
<i>Stabstellen</i>	5,21%
Verbünde	83,22%
<i>Angebotsleitungen</i>	13,08%
<i>Fachkräfte in Angeboten</i>	62,90%
<i>FSJK</i>	4,66%
<i>Facility</i>	4,66%

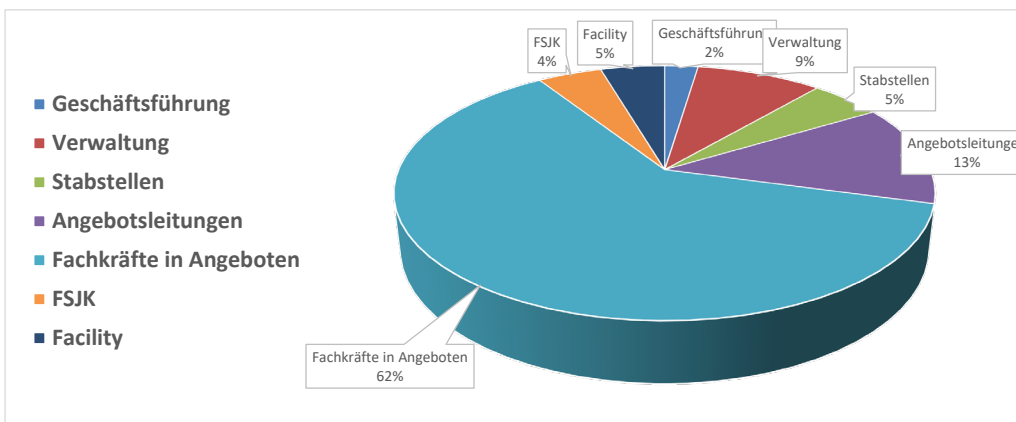

Stellenbesetzungsplan

Verwaltung KST 11000
KST 12000
06.12.2023

Funktion	Unter-KST	SOLL	Name	Vorname	Eintritt	Austritt	Befristung	Unterbrechung	IST	Tarif	SOLL-IST	% von VZ	% in KST	Anmerkung	Finanzierung
Geschäftsführung	11000, 12000	40	Schäfer	Stefan	01.01.2011	- -	- -	- -	40,00	frei	0,00	100,00%	100,00%	25h. 11000, 15h. 12000	Overhead
Summe WAZ		40,00							40,00		0,00				
Summe StA		1,00							1,00		0,00				
Verwaltung	11000	40	Younis	Franziska		- -	- -	- -	30,00	AVB	-10,00	75,00%	100,00%		VWKP
Verwaltung	11000	40	Lauterbach	Katja		- -	- -	- -	40,00	AVB	0,00	100,00%	100,00%		VWKP
Verwaltung	11000	25	Reuter	Jessica		- -	- -	- -	20,00	AVB	-5,00	50,00%	100,00%	ab 1.10. 20 h	VWKP
Verwaltung	11000	20	Klug	Elke	15.07.2022	- -	15.07.2024	- -	20,00	AVB	0,00	50,00%	100,00%		VWKP
Verwaltung	11000	10	Tanrikulu	Naciye	01.09.2022	- -	- -	- -	10,00	AVB	0,00	50,00%	50,00%	auch EEV	VWKP
Summe WAZ		135,00							120,00		-15,00				
Summe StA		3,38							3,00		-0,38				
ÖA / Fundraising	11000, 12000	30,00	Ernst	Nicola		- -	- -	- -	30,00	AVB	0,00	75,00%	100,00%		Overhead
ÖA / Fundraising	11000	8	Schön	Sophia	01.10.2023	- -	- -	- -	8,00	Minijob	0,00	20,00%		Assistenz ÖA/Fundraising	Overhead
ÖA / Fundraising	11000	8	Mohler	Magalie	01.05.2023	- -	- -	- -	8,00	Minijob		20,00%		Assistenz ÖA/Fundraising	Overhead
Fachl. Entwicklung	12200	20	Iranee	Nora	01.07.2023	- -	- -	- -	20,00	AVB	0,00	100,00%	50,00%	Stabstelle zum 01.07.23. Bis 30.06.24 auch 240	Overhead
Hauswirtschaft	11000	10	Kosutovic	Tito		- -	- -	- -	10,00	AVB	0,00	62,50%	40,00%	11000, 21100, 31100, 37000, 42000	Overhead
Summe WAZ		76,00							76,00		0,00				
Summe StA		1,90							1,90		0,00				
Gesamt WAZ		251,00							236,00		-15,00				
Gesamt StA		6,28							5,90		-0,38				
Anzahl MA		11							11,00						
Anzahl VZ									3						
Anzahl TZ									8						

Stellenbesetzungsplan

Beratungsstelle KST 21.000
 21.100 **144,00** **3,6** **VZÄ** **6** **Köpfe** Stichtag 01.01.2024
 06.12.2023

Funktion	Unter-KST	SOLL	Name	Vorname	Eintritt	Austritt	Befristung	Unterbrechung	IST	Tarif	SOLL-IST	% von VZ	% in KST	Anmerkung	Finanzierung
Angebotsleitung	21100		Diouani-Streek	Mérim	01.11.2017	01.10.2023		- -	0,00	AVB	0,00	0,00%	100,0%	Geplanter Austritt: 1.10.23	Stadt, Land
Angebotsleitung	21100	25,00	Sica-Ott	Anna	15.09.2023			- -	25,00	AVB	0,00	62,50%	100,0%		Stadt, Land
Summe WAZ		25,00							25,00		0,00				
Summe StA		0,63							0,63		0,00				
Beratung/Päd	21100		Diouani-Streek	Mérim	01.11.2017	01.10.2023		- -		AVB	0,00	0,00%	100,0%		Stadt, Land
Beratung/Päd	21100	30,00	Schaudinn	Katharina		- -	- -	- -	30,00	AVB	0,00	75,00%	100,0%		Stadt, Land
Beratung/Päd	21100	24,00	Meisel	Sonja					24,00	AVB	0,00	60,00%	100,0%		Stadt, Land
Beratung/Päd	21100	7,00	Dusilova	Irena	01.09.2023				7,00					Geringfügig beschäftigt, Stufe 3	
Beratung/Päd	21100	8,00	Sicca-Ott	Anna	15.09.2023				8,00	AVB	0,00	20,00%		Nachfolge MDS	Stadt, Land
Beratung/Päd	21100	30,00	Kammer	Melanie	01.10.2023		30.09.2025		30,00	AVB	0,00	75,00%		Elternzeitvertretung Manzano	Stadt, Land
Pädagogik/Therapie	21100	32,00	Manzano	Veronica				04.11.23 bis 10.02.24	32,00	AVB	0,00	80,00%	100,0%	Mutterschutz / Elternzeit	Stadt, Land
Pädagogik/Therapie	21100	16,50	Schiele	Stella				13.07.23 bis 19.10.23	0,00	AVB	-16,50	0,00%	100,0%	Mutterschutz / Elternzeit	Stadt, Land
Pädagogik/Therapie	21100	20,00	N.N.						0,00	AVB	-20,00	0,00%	200,0%		offen
Summe WAZ		167,50							131,00		-36,50				
Summe StA		4,19							3,28		-0,91				
Hauswirtschaft	21100	2	Kosutovic	Tito					2,00	AVB	0,00	62,50%	8,00%	11000, 21100, 31100, 37000, 42000	Stadt, Land
Summe WAZ		2,00							2,00		0,00				
Summe StA		0,05							0,05		0,00				
Gesamt WAZ		194,50							158,00		-36,50				
Gesamt StA		4,86							3,95		-0,91				
Anzahl MA		5							5,00						

Stellenbesetzungsplan

Vormundschaft & Careleaving	KST	22.000	Vormundschaft													
		22.100	EA Vormundschaften	70	1,75	VZÄ	4 Köpfe	Stand 01.01.2024								
06.12.2023		24.000	Careleaving	105	2,63	VZÄ	5 Köpfe	Stand 01.01.2024								
		22.700	Vormundschaft Verein	60	1,5	VZÄ	2 Köpfe	Stand 01.01.2024								
		22.500	OF													
		22.600	MTK													

Funktion	Unter-KST	SOLL	Name	Vorname	Eintritt	Austritt	Befristung	Unterbrechung	IST	Tarif	EG	Stufe	SOLL-IST	% von VZ	% in KST	Anmerkung	Finanzierung
Angebotsleitung	22100	10,00	Sommer	Anja					10,00	AVB	F		0,00	25,00%	100,00%		Stadt
Angebotsleitung	22100	10,00	Einecke	Brita					10,00	AVB	F		0,00	25,00%	100,00%		Stadt
Summe WAZ		20,00							20,00				0,00				
Summe StA		0,50							0,50				0,00				
Beratung/Jur	22100	20,00	Hofsepjan	Safina	01.09.2023				20,00	AVB	E	2	0,00	50,00%	100,00%		Stadt
Beratung/Päd	22100	10,00	Einecke	Brita					10,00	AVB	F		0,00	25,00%	100,00%		Stadt
Beratung/Päd	22100	20,00	Charles	Perla	01.05.2023				20,00	AVB	E	2	0,00	50,00%	100,00%	Ergänzung Vormundschaften	Stadt
Beratung/Päd	22600	25,00	N.N.							AVB	E		-25,00	0,00%		Ergänzung Vormundschaften; 01.10.23	MTK
Beratung/Päd	22500	25,00	N.N.							AVB	E		-25,00	0,00%		Ergänzung Vormundschaften; 1.1.24	OF
Verwaltung	22100	10,00	Tanrikulu	Naciye	01.09.2022				10,00	AVB	C		0,00	50,00%	50,00%	zum 01.03.	Stadt, MTK, OF
Beratung/Päd	22700	30,00	N.N.							AVB	E		-30,00	0,00%		Vormundschafts Verein	Stadt
Beratung/Päd	22700	30,00	N.N.							AVB	E		-30,00	0,00%		Vormundschafts Verein	Stadt
Summe WAZ		170,00							50,00				-110,00				
Summe StA		4,25							1,25				-2,75				
Beratung/Päd	24000	20,00	Hofsepjan/N.N.	Safina	01.09.2023				20,00	AVB	E	2	0,00	50,00%		auch EEV	Crespo
Beratung/Päd	24000	20,00	Sommer	Anja					20,00	AVB	F		0,00	50,00%		Entwicklung Careleaver	Crespo
Beratung/Päd	24000	40,00	Duru	Cansev	01.11.2023				40,00	AVB	E		0,00	100,00%		ab 1.11.23	Crespo
Beratung/Päd	24000	20,00	N.N.							AVB	E		-20,00	0,00%		ab 1.07.24	Crespo
Fachl. Entwicklung	24000	10	Iralee	Nora	01.07.2023	30.06.2024			10,00	AVB	F		0,00	100,00%	25,00%	25% in KST 24000 bis 30.06.24	Crespo
Summe WAZ		110,00							90,00				-20,00				
Summe StA		2,75							2,25				-0,50				
Gesamt WAZ		300,00							160,00				-130,00				
Gesamt StA		7,50							4,00				-3,25				
Anzahl MA		10							6,00								

Stellenbesetzungsplan

Safe im Recht KST 23.000 59,00 1,48 VZÄ 4 Köpfe Stand 01.01.2024

06.12.2023

Funktion	Unter-KST	SOLL	Name	Vorname	Eintritt	Austritt	Befristung	Unterbrechung	IST	Tarif	SOLL-IST	% von VZ	% in KST	Anmerkung	Finanzierung
Angebotsleitung		10	Lauer	Valentina					10,000	AVB	0,00	25,00%	100,00%		Crespo
Summe WAZ		10,00							10,00		0,00				
Summe StA		0,25							0,25		0,00				
Beratung/Jur		15	Lauer	Valentina					15,000	AVB	0,00	37,50%	100,00%		Crespo
Beratung/Jur		5,00	Dr. Peter	Fabienne					5,000	Minijob	0,00		100,00%		Crespo
Beratung/Päd		24	Lill	Livia					24,000	AVB	0,00	60,00%	100,00%		Crespo
Beratung/Päd		5	N.N.							Minijob	-5,00		100,00%	Zum 01.01.2024	Crespo
Summe WAZ		49,00							44,00		-5,00				
Summe StA		1,23							1,10		-0,13				
Summe WAZ		0,00							0,00		0,00				
Summe StA		0,00							0,00		0,00				
Gesamt WAZ		59,00							54,00		-5,00				
Gesamt StA		1,48							1,35		-0,13				
Anzahl MA		4							4,00						

Stellenbesetzungsplan

Babylotse 06.12.2023	KST	31.000	31.500	Antrag BL Frankfurt 2024	326,00	8,15	VZÄ										
		31.100			16,30	+5% Ausfall Krankheit										31,00	
		31.200		Richtwert BL Frankfurt	342,00		Höchstwert, gerundet für Team und Leitung										
		31.300			8,55												
		31.100	BL Ffm	326	8,15	VZÄ	12	Köpfe								Stand 01.01.2024	
		31.300	BL MTK	28	0,7	VZÄ	2	Köpfe								Stand 01.01.2024	

Funktion	Unter-KST	SOLL	Name	Vorname	Eintritt	Austritt	Befristung	Unterbrechung	IST	Tarif	SOLL-IST	% von VZ	% in KST	Anmerkung	Finanzierung
Angebotsleitung	31100	20,00	Küpelkilinc	Nicola		- -	- -	- -	16,00	AVB	-4,00	100,00%	40,00%	Zulage GF	Kooperationsverbund BL
Angebotsleitung	31300	4,00	Küpelkilinc	Nicola					4,00	AVB	0,00	100,00%	10,00%	MTK	MTK
Angebotsleitung	31100	20,00	Hoffmann						12,00	AVB	-8,00	90,00%	100,00%	Zulage Leitung	Kooperationsverbund BL
Summe WAZ		44,00							32,00		-12,00				
Summe StA		1,10							0,80		-0,30				
Beratung/Päd	31100	40,00	Boulbayem			- -	- -	- -	40,00	AVB	0,00	100,00%	100,00%		Kooperationsverbund BL
Beratung/Päd	31100		Bulling			- -	- -	- -		AVB	0,00	0,00%	50,00%	50% Kinderlotse 36000 außerhalb der LFZ	Kooperationsverbund BL
Beratung/Päd	31100	20,00	Gutt			- -	- -	- -	20,00	AVB	0,00	50,00%	100,00%		Kooperationsverbund BL
Beratung/Päd	31100	40,00	Kirschning			- -	- -	- -	40,00	AVB	0,00	100,00%	100,00%		Kooperationsverbund BL
Beratung/Päd	31100	40,00	Köhler			- -	- -	- -	40,00	AVB	0,00	100,00%	100,00%		Kooperationsverbund BL
Beratung/Päd	31100	20,00	Monnet			- -	- -	- -	20,00	AVB	0,00	50,00%	100,00%	ab 03/23 25% Kinderlotse	Kooperationsverbund BL
Beratung/Päd	31100	25,00	Redekop			- -	- -	- -		AVB	-25,00	0,00%	100,00%	ab 08.09. in Mutterschutz/Elternzeit (aktuell Teil	Kooperationsverbund BL
Beratung/Päd	31100		Schlotter			30.09.2023	- -	- -		AVB	0,00	0,00%	50,00%	ab 01.10. 40% Kinderlotse, ab 0/23 50%	Kooperationsverbund BL
Beratung/Päd	31100	20,00	Vetlova						20,00	AVB	0,00	50,00%	100,00%		Kooperationsverbund BL
Beratung/Päd	31100		Kratz						18,00	AVB	18,00	45,00%	100,00%		Kooperationsverbund BL
Beratung/Päd	31100	30,00	Berz						30,00	AVB	0,00	75,00%	100,00%	ab 04/23 40 Stunden, davon 25% Kinderlotse	Kooperationsverbund BL
Beratung/Päd	31100	30,00	Rupp		01.05.2023				36,00	AVB	6,00	90,00%	100,00%		Kooperationsverbund BL
Beratung/Päd	31100		Jamic		15.08.2023				25,00	AVB	25,00	62,50%	100,00%	Elternzeitvertretung JR	Kooperationsverbund BL
Beratung/Päd	31100	30,00	Dichter							AVB	-30,00	62,50%	100,00%	aktuell in Elternzeit bis 17.10.24	Kooperationsverbund BL
Beratung/Päd	31100		Broers		01.01.2024				12,00	AVB	12,00	30,00%		50% Kinderlotse 36000; EZ-Vertretung Dichter	Kooperationsverbund BL
Summe WAZ		295,00							301,00		6,00			0,6 VZA / 1000 Geburten	
Summe StA		7,38							7,53		0,15				
Verwaltung	31100	6,00	Ebert			31.07.2023				AVB	-6,00		100,00%	Beendet 31.07.23	Kooperationsverbund BL
Summe WAZ		6,00							0,00		-6,00				
Summe StA		0,15							0,00		-0,15				
Beratung/Päd	31300	24,00	Hoffmann						24,00	AVB	0,00	100,00%		ab 03/23 für MTK (+12 Stunden Teamleitung)	MTK
Beratung/Päd	31500	5,00	Gutt						5,00	AVB	0,00		100,00%		Erlöse Praxismodul
Summe WAZ		29,00							29,00		0,00				
Summe StA		0,73							0,73		0,00				
Hauswirtschaft		2	Kosutovic	Tito					2,00	AVB	0,00	62,50%	8,00%	11000, 21100, 31100, 37000, 42000	Kooperationsverbund BL
Summe WAZ		2,00							2,00		0,00				
Summe StA		0,05							0,05		0,00				

Gesamt WAZ	376,00	364,00	-12,00
Gesamt StA	9,40	9,10	-0,30
Anzahl MA	15	14,00	

Stellenbesetzungsplan

SESK KST 32.000 20 0,5 VZÄ 1 Kopf Stand 01.01.2024

06.12.2023

Funktion	Unter-KST	SOLL	Name	Vorname	Eintritt	Austritt	Befristung	Unterbrechung	IST	Tarif	SOLL-IST	% von VZ	% in KST	Anmerkung	Finanzierung
Angebotsleitung		20,00	Frank	Beate					20,00	AVB	0,00	50,00%	100,00%		Stadt 50%
Summe WAZ		20,00							20,00		0,00				
Summe StA		0,50							0,50		0,00				
Beratung/Päd											0,00				
Beratung/Päd											0,00				
Beratung/Päd											0,00				
Beratung/Päd											0,00				
Beratung/Päd											0,00				
Summe WAZ		0,00							0,00		0,00				
Summe StA		0,00							0,00		0,00				
Summe WAZ		0,00							0,00		0,00				
Summe StA		0,00							0,00		0,00				
Gesamt WAZ		20,00							20,00		0,00				
Gesamt StA		0,50							0,50		0,00				
Anzahl MA		1							1,00						

Stellenbesetzungsplan

Elternteiltelefon KST 33.000 12 0,3 VZÄ 1 Kopf Stand 01.01.2024

06.12.2023

Funktion	Unter-KST	SOLL	Name	Vorname	Eintritt	Austritt	Befristung	Unterbrechung	IST	Tarif	SOLL-IST	% von VZ	% in KST	Anmerkung	Finanzierung
Angebotsleitung		12,00	Lukaschek	Claudia					12,00	AVB	0,00	70,00%	43,00%	2. KST: Familyhouse 37000	Land
Summe WAZ		12,00							12,00		0,00				
Summe StA		0,30							0,30		0,00				
Beratung/Päd											0,00				
Beratung/Päd											0,00				
Beratung/Päd											0,00				
Beratung/Päd											0,00				
Beratung/Päd											0,00				
Summe WAZ		0,00							0,00		0,00				
Summe StA		0,00							0,00		0,00				
Summe WAZ		0,00							0,00		0,00				
Summe StA		0,00							0,00		0,00				
Gesamt WAZ		12,00							12,00		0,00				
Gesamt StA		0,30							0,30		0,00				
Anzahl MA		1							1,00						

Stellenbesetzungsplan

Familiennetzwerk KST 34000

06.12.2023

Funktion	Unter-KST	SOLL	Name	Vorname	Eintritt	Austritt	Befristung	Unterbrechung	IST	Tarif	SOLL-IST	% von VZ	% in KST	Anmerkung	Finanzierung
Angebotsleitung	34100	24,00	Lehr	Kerstin	01.10.2020	- -		- -	24,00	AVB	0,00	60,00%	100,00%		Stadt
Summe WAZ		24,00							24,00		0,00				
Summe StA		0,60							0,60		0,00				
Beratung/Päd	34400	25,00	Günther	Vanessa	01.04.2023				25,00	AVB	0,00	62,50%	100,00%	Riedberg / Seckbach	Stadt
Beratung/Päd	34200	8,00	Lindemann	Laura	01.09.2022				8,00	AVB	0,00	20,00%	100,00%	EKT Blauer Elefant	Stadt
Beratung/Päd	34400	7,00	NN							AVB	-7,00	0,00%		Seckbach	Stadt
Beratung/Päd	34300	24,00	Holzschuh	Anke	15.01.2024	15.01.2025				AVB		0,00%		Seckbach	
Beratung/Päd	34200	1,00	Holzschuh	Anke	15.01.2024	15.01.2025				AVB		0,00%		Riedberg	
Summe WAZ		65,00							33,00		-7,00				
Summe StA		1,63							0,83		-0,18				
Hauswirtschaft		10,5	Hadid	Margot		- -	- -	- -	10,50	AVB	0,00	26,25%	60,00%	Reinigung EKT BE	
Hauswirtschaft		3	Kosutovic	Tito					3,00	AVB	0,00	62,50%	12,00%	11000, 21100, 31100, 37000, 42000	
Summe WAZ		13,50							13,50		0,00				
Summe StA		0,34							0,34		0,00				
Gesamt WAZ		102,50							70,50		-7,00				
Gesamt StA		2,56							1,76		-0,18				
Anzahl MA		4							3,00						

Stellenbesetzungsplan

Kinderlotse KST 36000 Antrag für 2024
 0,5 Leitung
 06.12.2023 1,25 Lotsen 50,00

Funktion	Unter-KST	SOLL	Name	Vorname	Eintritt	Austritt	Befristung	Unterbrechung	IST	Tarif	SOLL - IST	% von VZ	% in KST	Anmerkung	Finanzierung
Angebotsleitung		20,00	Küpelkilinc	Nicola					20,00	AVB	0,00	100,00%	30,00%		
Angebotsleitung		10,00	N.N.						0,00	AVB	-10,00	100,00%	30,00%	Stellenvakanz aufgr. fehlender Folgefinanz. (An Restmittel Stadt bis 31.12.2023)	
Summe WAZ		30,00							20,00		-10,00				
Summe StA		0,75							0,50		-0,25				
Beratung/Päd		20,00	Bulling	Melanie						AVB	-20,00	0,00%	50,00%	weitere 50% Babyotse außerhalb LFZ	weitere 50% Babyotse
Beratung/Päd			Schlotter	Corinna	01.10.2022	30.09.2023				AVB	0,00	0,00%	50,00%	Kündigung zu 30.09.23	weitere 50% Babyotse Frankfurt
Beratung/Päd		10,00	Dichter	Viktoria						AVB	-10,00	0,00%	100,00%	Elternzeit	
Beratung/Päd			Monnet	Celine					10,00	AVB	10,00	25,00%	25,00%	ab 03/23 in Kinderlotse (Vertretung Bulling)	weitere 50% Babyotse Frankfurt
Beratung/Päd			Berz	Pauline					10,00	AVB	10,00	25,00%	25,00%	ab 04/23 in Kinderlotse (Vertretung Bulling)	weitere 75% Babyotse Frankfurt
Beratung/Päd		20,00	Broers	Imke	01.01.2024					AVB	-20,00	0,00%	50,00%	Nachfolge Schlotter	
Beratung/Päd										AVB	0,00	0,00%			
Beratung/Päd										AVB	0,00	0,00%			
Beratung/Päd										AVB	0,00	0,00%			
Beratung/Päd										AVB	0,00	0,00%			
Summe WAZ		50,00							20,00		-30,00				
Summe StA		1,25							0,50		-0,75				
Summe WAZ		0,00							0,00		0,00				
Summe StA		0,00							0,00		0,00				
Gesamt WAZ		80,00							40,00		-40,00				
Gesamt StA		2,00							1,00		-1,00				
Anzahl MA		4							1,00						

Stellenbesetzungsplan

FamilyHouse KST 37000

06.12.2023

Funktion	Unter-KST	SOLL	Name	Vorname	Eintritt	Austritt	Befristung	Unterbrechung	IST	Tarif	SOLL-IST	% von VZ	% in KST	Anmerkung	Finanzierung
Angebotsleitung		16,00	Lukaschek	Claudia	01.10.2020	- -	30.09.2022	- -	16,00	AVB	0,00	70%	57%	12 Stunden ET	Spenden Morgan Stanley
Summe WAZ		16,00							16,00		0,00				
Summe StA		0,40							0,40		0,00				
Beratung/Päd		9,00	Zessel	Nicole	01.11.2022				9,00	AVB	0,00		100%	Mini-Job Spendenlager	Spenden Morgan Stanley
Beratung/Päd		9,00	Feldmann v. Reiche	Iris	01.11.2022				9,00	AVB	0,00		100%	Mini-Job Café	Spenden Morgan Stanley
Beratung/Päd															
Beratung/Päd															
Summe WAZ		18,00							18,00		0,00				
Summe StA		0,45							0,45		0,00				
Hauswirtschaft		2,00	Kosutovic	Tito					2,00	AVB	0,00	62,50%	8%	11000, 21100, 31100, 37000, 42000	Spenden Morgan Stanley
Summe WAZ		2,00							2,00		0,00				
Summe StA		0,05							0,05		0,00				
Gesamt WAZ		36,00							36,00		0,00				
Gesamt StA		0,90							0,90		0,00				
Anzahl MA		3							2,00						

Stellenbesetzungsplan

Orangerie	KST	41000	Orangerie	92,00	2,3	VZÄ	3	Kopf	Stichtag 01.01.24
		42000	Orangerie - Gebäude	13,00	0,325	VZÄ	2	Kopf	Stichtag 01.01.24
06.12.2023		41400	SKILLS	90,00	2,25	VZÄ	3	Kopf	Stichtag 01.01.24

Funktion	Unter-KST	SOLL	Name	Vorname	Eintritt	Austritt	Befristung	Unterbrechung	IST	Tarif	SOLL-IST	% von VZ	% in KST	Anmerkung	Finanzierung
Angebotsleitung	41000	15,00	Weiß	Stefan					20,00	AVB	5,00	100,00%	37,50%		Spenden
Summe WAZ		15,00							20,00		5,00				
Summe StA		0,38							0,50		0,13				
Beratung/Päd	41400	25,00	Weiß	Stefan					20,00	AVB	-5,00	100,00%	62,50%		Crespo, Spenden
Beratung/Päd	41400	40,00	Hofmann	Franziska	01.05.2023				40,00	AVB	0,00	100,00%	100,00%		Crespo, Spenden
Beratung/Päd	41400	40,00	N.N.		01.07.2024					AVB	-40,00	100,00%	100,00%	ab 1.7.24	Crespo, Spenden
FSJK	41000	38,5		Gesa					38,50	FSJ	0,00	96,25%	100,00%		Spenden
FSJK	41000	38,5		Maike		- -	- -	- -	38,50	FSJ	0,00	96,25%	100,00%		Spenden
Summe WAZ		182,00							137,00		-45,00				
Summe StA		4,55							3,43		-1,13				
Hauswirtschaft	42000	7	Hadid	Margot		- -	- -	- -	7,00	AVB	0,00	43,75	40,00%		Crespo, Spenden
Hauswirtschaft	42000	6	Kosutovic	Tito		- -	- -	- -	6,00	AVB	0,00	62,5	24,00%	11000, 21100, 31100, 37000, 42000	Crespo, Spenden
Fachl. Entwicklung	41400	10	Iranee	Nora	01.07.2023	30.06.2024			10,00	AVB	0,00	25,00%		25% in KST 41400 bis 30.06.24	Crespo, Spenden
Summe WAZ		23,00							23,00		0,00				
Summe StA		0,58							0,58		0,00				
Gesamt WAZ		220,00							180,00		-40,00				
Gesamt StA		5,50							4,50		-1,00				
Anzahl MA		3							2,00						